

| | | | |
|--|---|-----------|------------------|
| Maatvoering in het werk te controleren | | c. | |
| | | b. | |
| | | a. | |
| | | wijziging | wijz. datum get. |
| Omgevingsvergunning | | | |
| omschrijving: | Huize Nijvelt Touwslagerslaan 1 De Meern | | |
| opdrachtgever: | GroenWest Oslolaan 2 Woerden | | |
| datum : | 16-04-2020 | | |
| get. : | GvdL | | |
| schaal : | 1:50 | | |
| formaat : | A3 | | |
| onderdeel: | Detailering balkonkozijn | | |
| 04P1800068 | DT.02.- | | |
| werknr.: | bladnr.: | | |

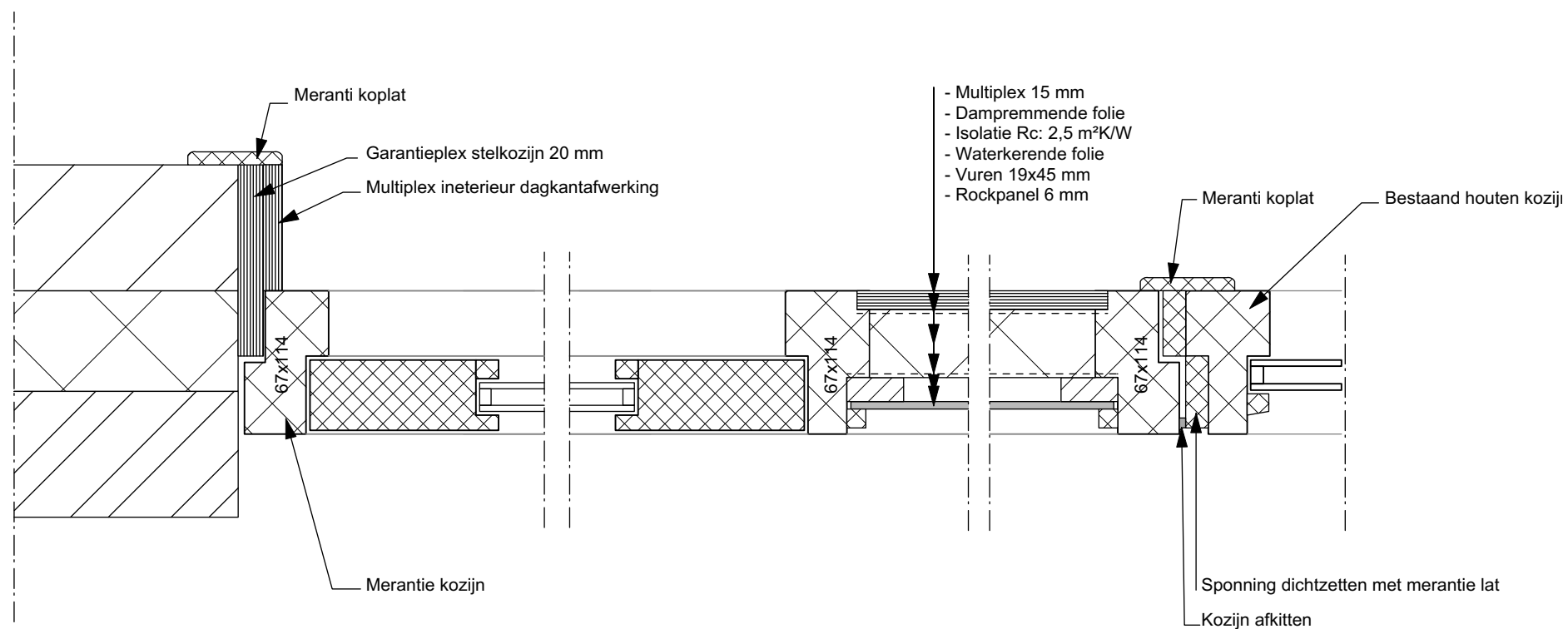

Detail 3

Detail 4

Maatvoering in het werk te controleren

Omgevingsvergunning

c. _____
b. _____
a. _____
wijziging wijz. datum get.

omschrijving: **Huize Nijvelt**
Touwslagerslaan 1 De Meern

opdrachtgever: **GroenWest**
Oslolaan 2 Woerden

datum : 07-04-2020
get. : GvdL
schaal : 1:50
formaat : A3

onderdeel: **Detailering balkonkozijn**

04P1800068 DT.03.-
werknr.: bladnr.:

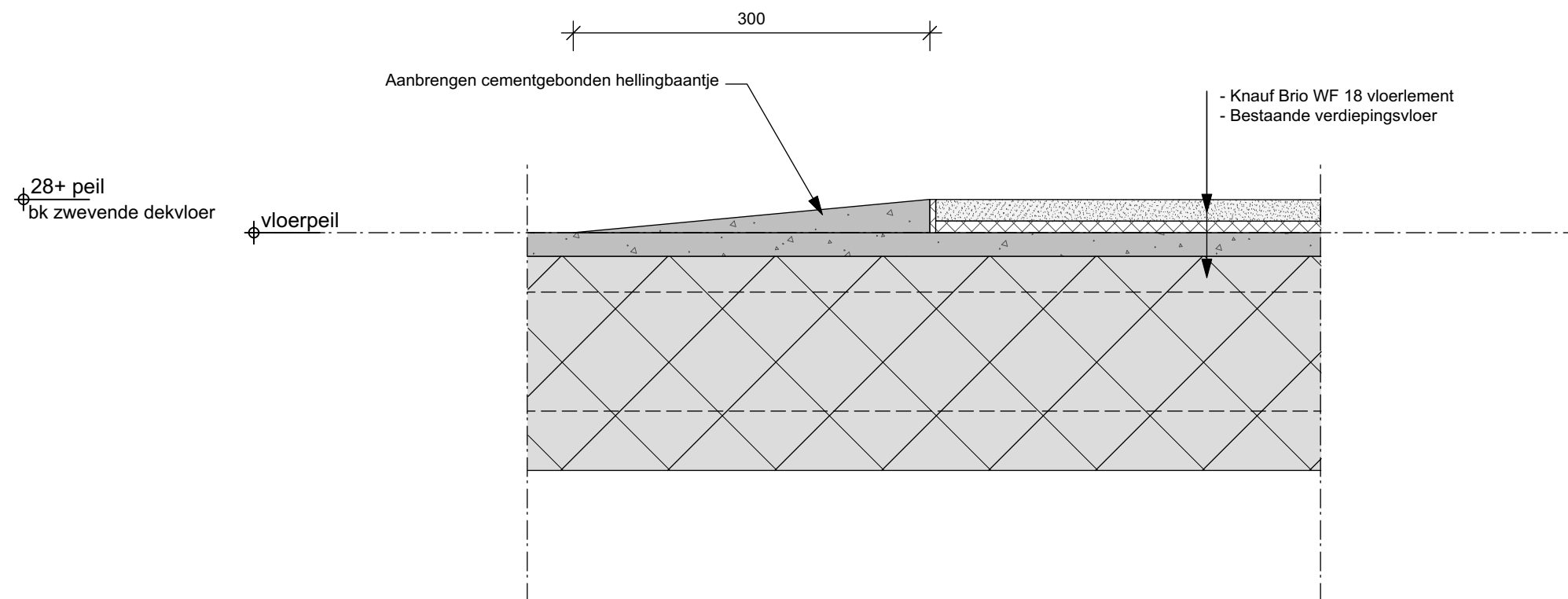

Detail 5

| | | | |
|---|--------------------|------------|------------------|
| Maatvoering in het werk te controleren | c. _____ | | |
| | b. _____ | | |
| | a. _____ | | |
| Omgevingsvergunning | | wijziging | wijz. datum get. |
| | | | |
| omschrijving: Huize Nijvelt Touwslagerslaan 1 De Meern | | | |
| opdrachtgever: GroenWest Oslolaan 2 Woerden | datum : | 07-04-2020 | |
| | get. : | GvdL | |
| | schaal : | 1:50 | |
| | formaat : | A3 | |
| onderdeel: Detaillering hellingbaan zwevende vloer/ verdieping | 04P1800068 DT.04.- | | |
| | werknr.: | bladnr.: | |

3250+
bk opstand

Aluminium daktrim

Nieuw boeideel,
Rockpanel 6 mm

Bestaand boeideel,
volkernbeplating

2500+
ok plafond

Bestaand plafond,
volkernbeplating

Detail 6

Detailaanpassing bij bestaande luifel
hoofdentree, verjongen boeideel.

Maatvoering in het werk te controleren

Omgevingsvergunning

| | |
|-----------|------------------|
| c. | |
| b. | |
| a. | |
| wijziging | wijz. datum get. |

omschrijving: **Huize Nijeveld**
Touwslagerslaan 1 De Meern

opdrachtgever: **GroenWest**
Oslolaan 2 Woerden

| | | |
|---------|---|------------|
| datum | : | 07-04-2020 |
| get. | : | GvdL |
| schaal | : | 1:50 |
| formaat | : | A3 |

onderdeel: **Detaillering**

| | |
|------------|----------|
| 04P1800068 | DT.05.- |
| werknr.: | bladnr.: |

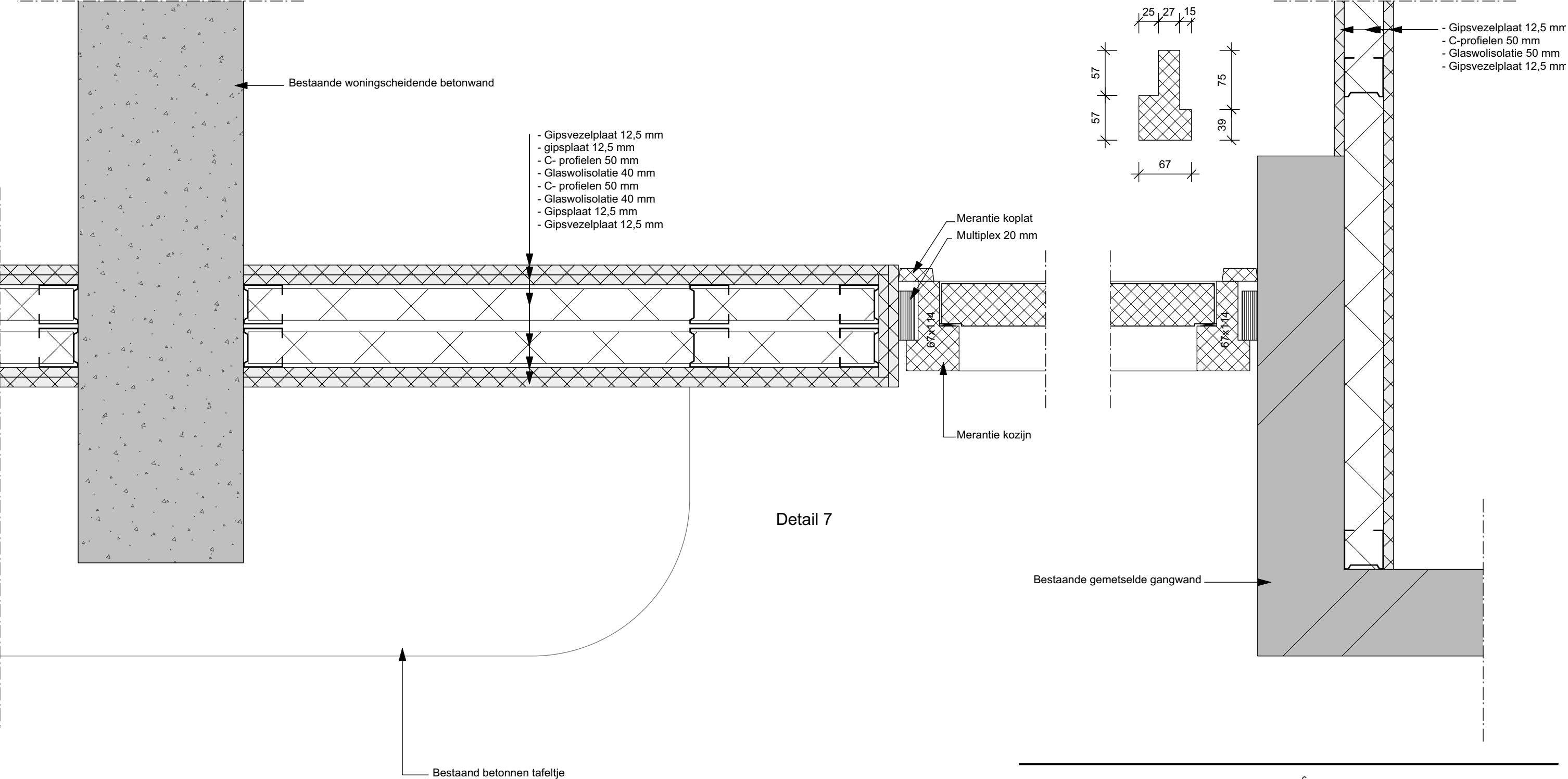

| | | | |
|--|---|-------------|------|
| Maatvoering in het werk te controleren | c. _____ | | |
| | b. _____ | | |
| | a. _____ | | |
| | wijziging | wijz. datum | get. |
| Omgevingsvergunning | | | |
| omschrijving: | Huize Nijvelt Touwslagerslaan 1 De Meern | | |
| opdrachtgever: | GroenWest Oslolaan 2 Woerden | | |
| datum : | 15-06-2020 | | |
| get. : | GvdL | | |
| schaal : | 1:50 | | |
| formaat : | A3 | | |
| onderdeel: | Detaillering | | |
| | 04P1800068 | DT.06.- | |
| | werknr.: | bladnr.: | |

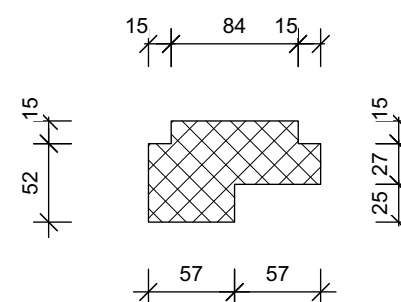
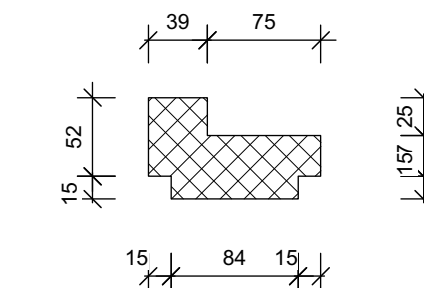
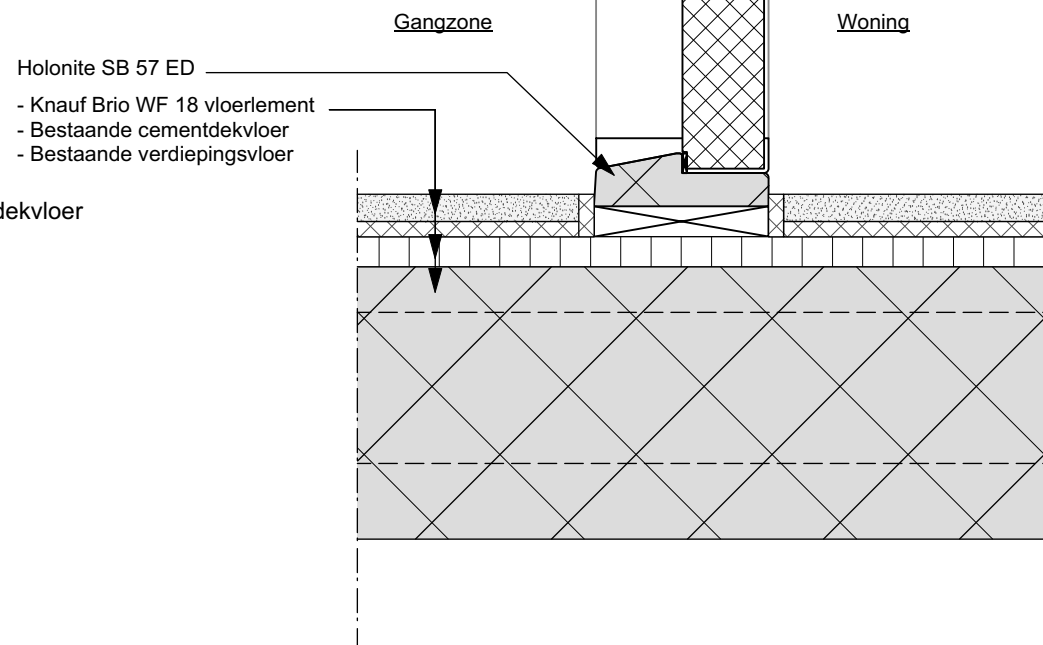
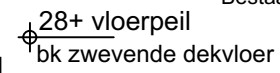
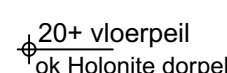
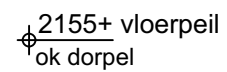
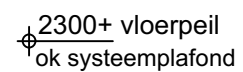
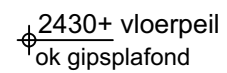
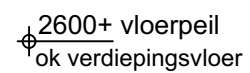

Maatvoering in het werk te controleren

Omgevingsvergunning

| | | |
|-----------|-------------|------|
| c. | | |
| b. | | |
| a. | | |
| wijziging | wijz. datum | get. |

omschrijving: **Huize Nijvelt**
Touwslagerslaan 1 De Meern

opdrachtgever: **GroenWest**
Oslolaan 2 Woerden

| | | |
|---------|---|------------|
| datum | : | 15-06-2020 |
| get. | : | GvdL |
| schaal | : | 1:50 |
| formaat | : | A3 |

onderdeel: **Detaillering**

04P1800068 DT.07.-
werknr.: bladnr.:

2575+ vloerpeil
bk kozijn

2600+ vloerpeil
ok verdiepingsvloer

2300+ vloerpeil
ok systeemplafond

2155+ vloerpeil
ok dorpel

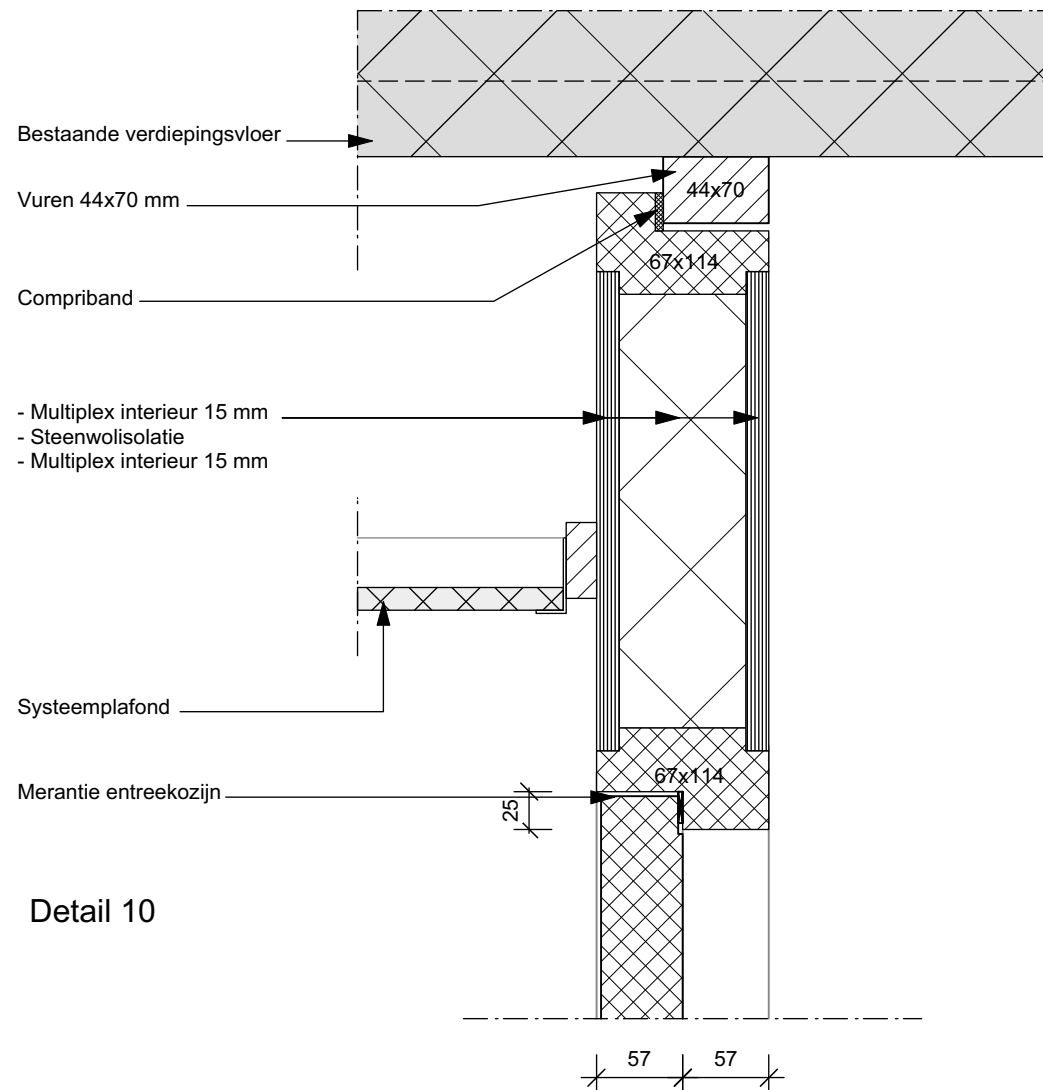

Detail 10

Detail 11

vloerpeil
bk bestaande cementdekvloer

20+ vloerpeil
ok Holonite dorpel

28+ vloerpeil
bk zwevende dekvloer

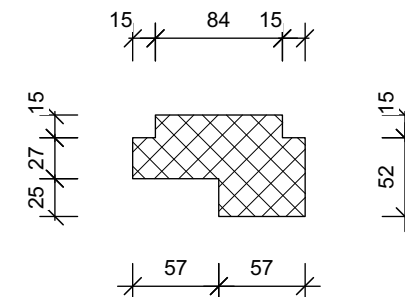
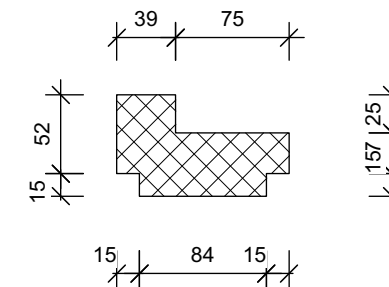
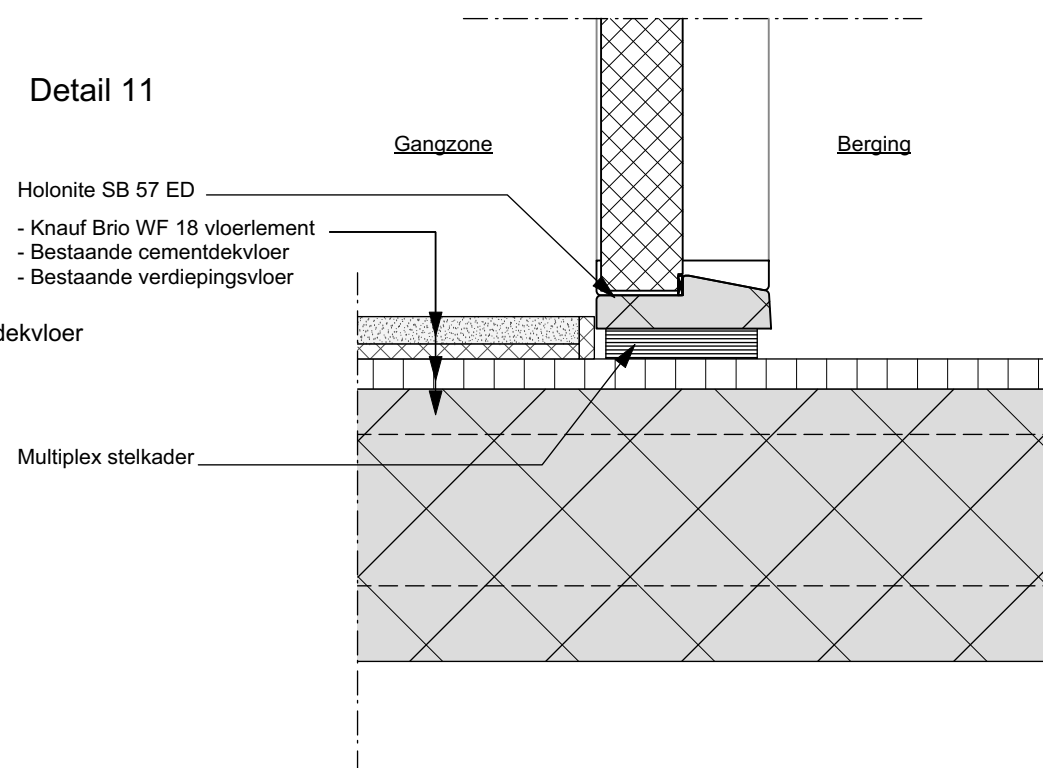

Maatvoering in het werk te controleren

Omgevingsvergunning

omschrijving: **Huize Nijvelt**
Touwslagerslaan 1 De Meern

opdrachtgever: **GroenWest**
Oslolaan 2 Woerden

onderdeel: **Detaillering**

c. _____
b. _____
a. _____
wijziging wijz. datum get.

datum : 15-06-2020
get. : GvdL
schaal : 1:50
formaat : A3

04P1800068 DT.08.-

werknr.: _____ bladnr.: _____

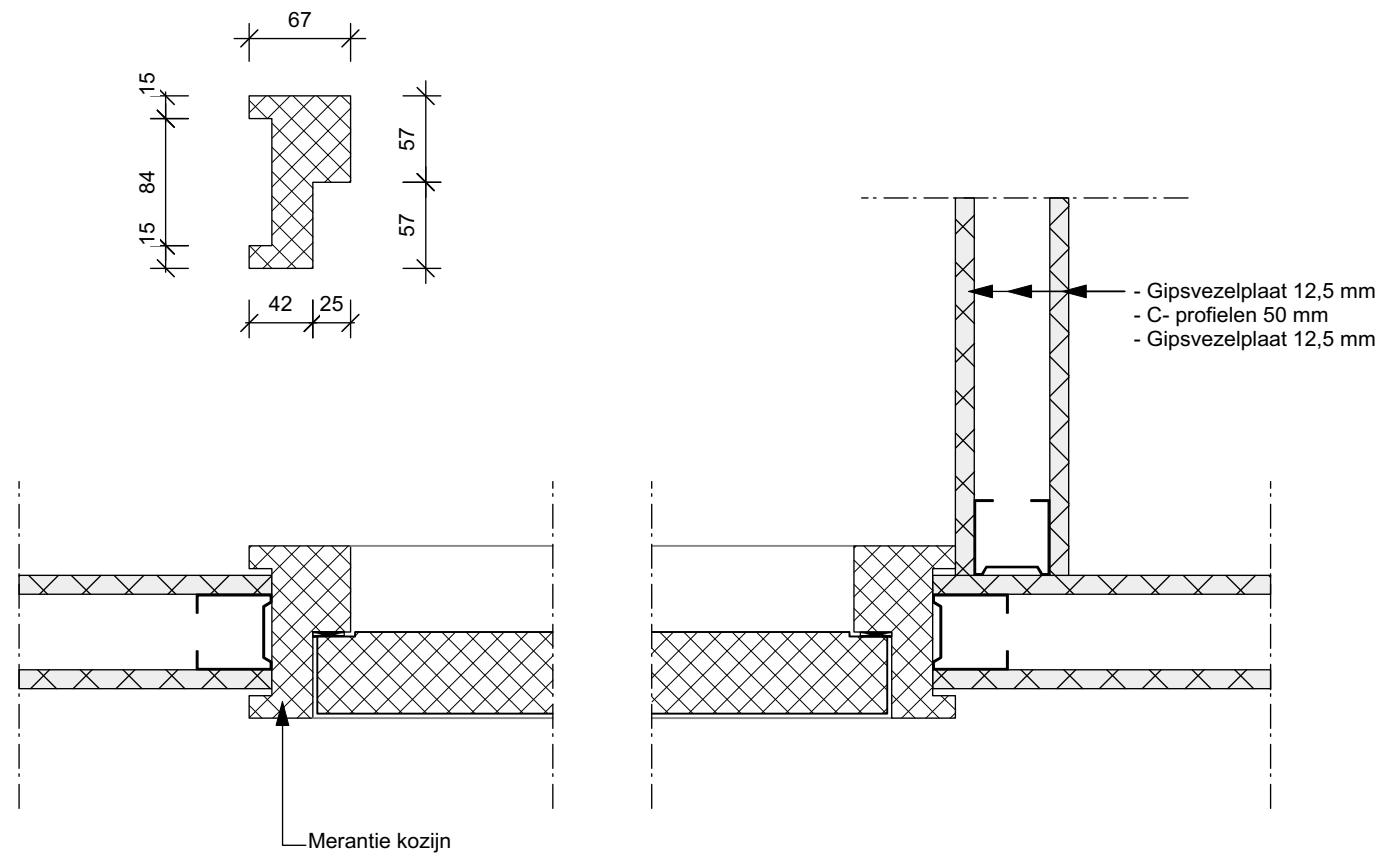

Detail 12

| | | |
|--|-----------|------------------|
| Maatvoering in het werk te controleren | c. | |
| | b. | |
| | a. | |
| Omgevingsvergunning | wijziging | wijz. datum get. |

omschrijving: Huize Nijeveld
Touwslagerslaan 1 De Meern

opdrachtgever: GroenWest
Oslolaan 2 Woerden

onderdeel: Detaillering

datum : 15-06-2020
get. : GvdL
schaal : 1:50
formaat : A3

04P1800068 DT.09.-
werknr.: bladnr.:

2575+ vloerpeil
bk kozijn

2600+ vloerpeil
ok verdiepingsvloer

2430+ vloerpeil
ok gipsplafond

2300+ vloerpeil
ok systeemplafond

2155+ vloerpeil
ok dorpel

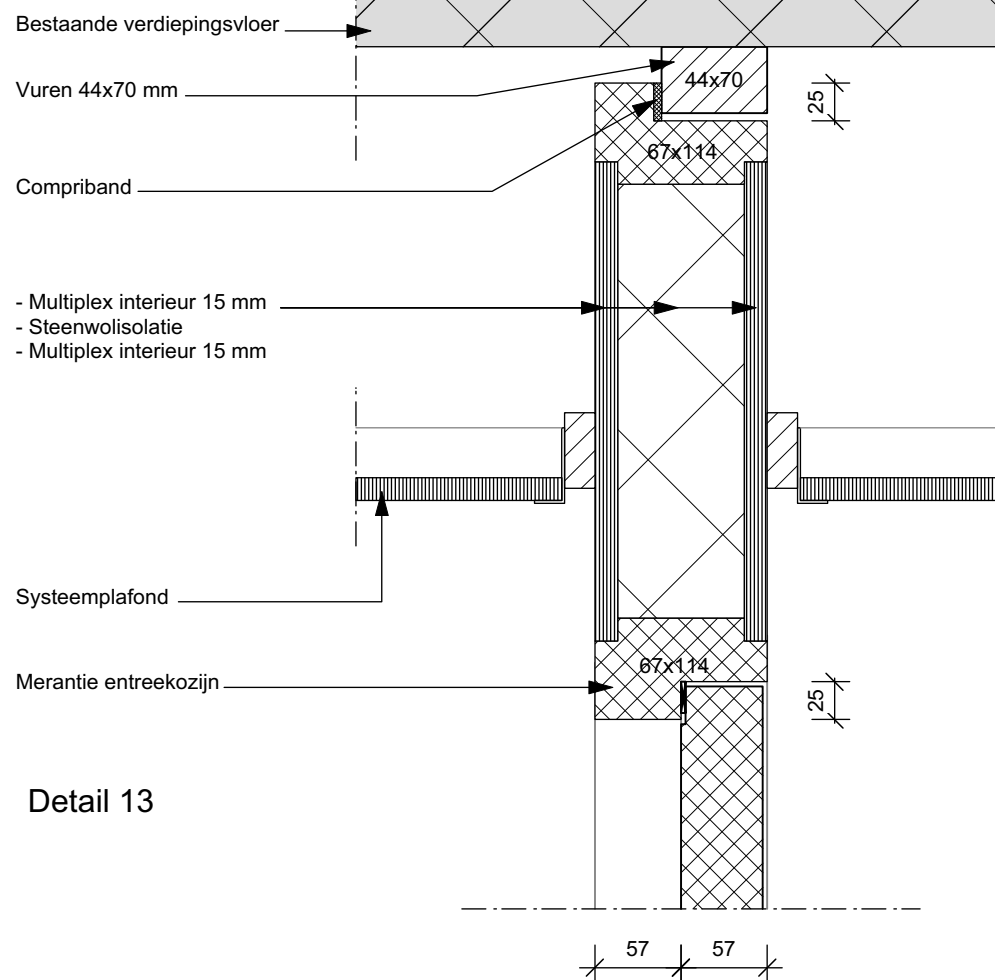

Detail 13

Detail 14

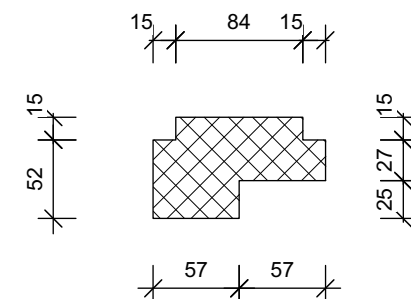
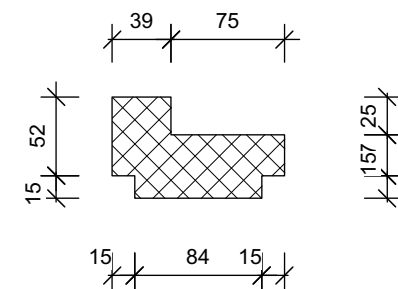
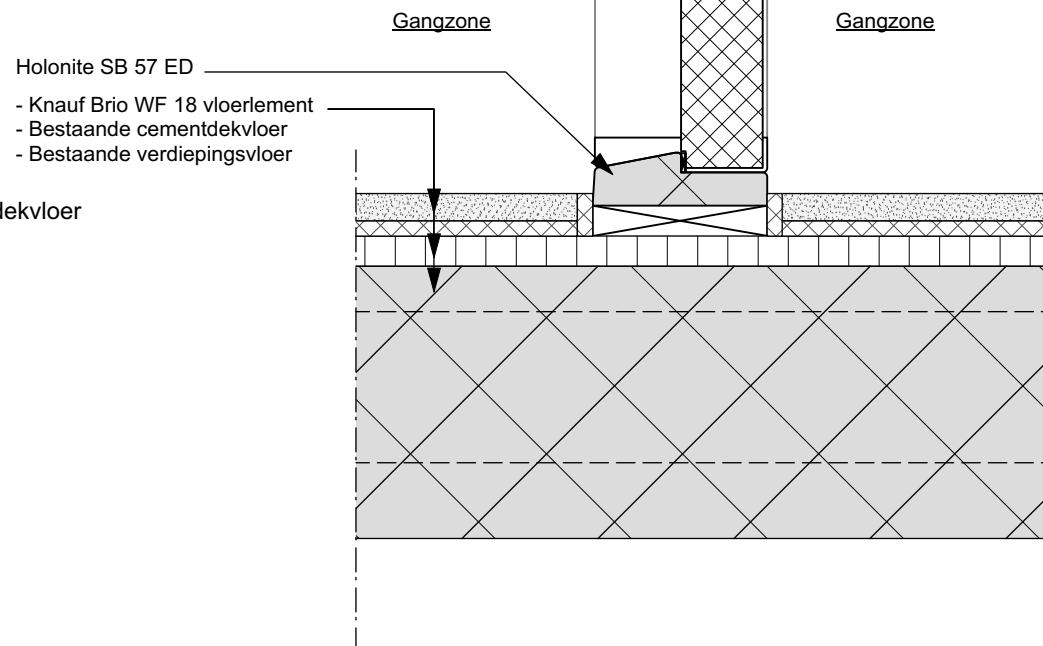

Maatvoering in het werk te controleren

Omgevingsvergunning

omschrijving: **Huize Nijvelt**
Touwslagerslaan 1 De Meern

opdrachtgever: **GroenWest**
Oslolaan 2 Woerden

onderdeel: **Detaillering**

c. _____
b. _____
a. _____
wijziging wijz. datum get.

datum : 15-06-2020
get. : GvdL
schaal : 1:50
formaat : A3

04P1800068 DT.10.-

werknr.: bladnr.:

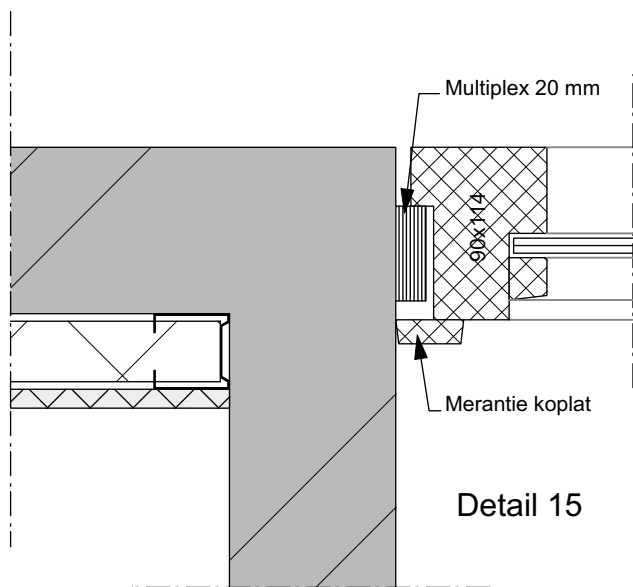
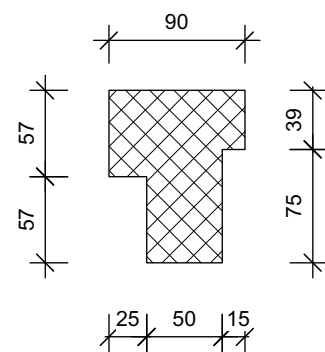
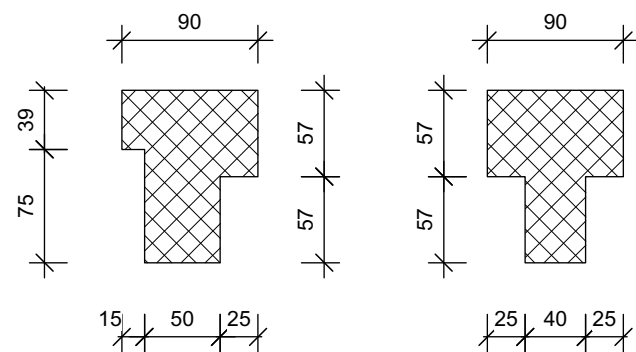

Detail 15

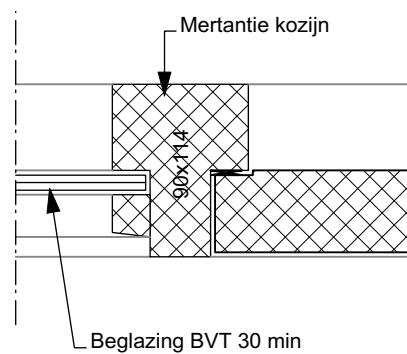

Detail 16

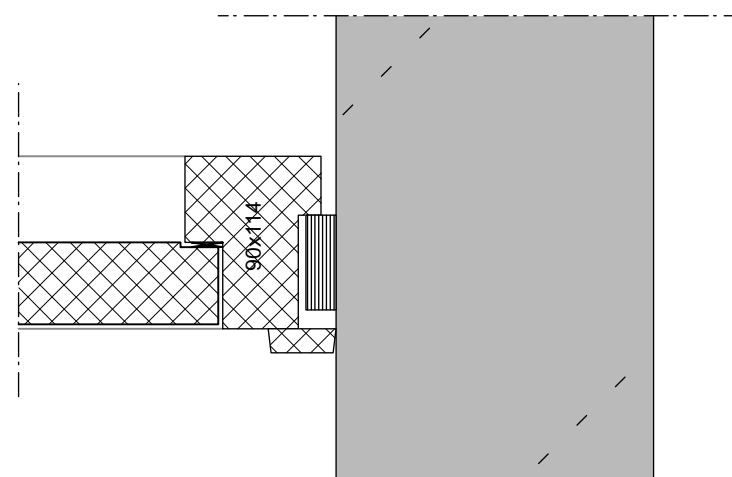

Detail 17

Maatvoering in het werk te controleren

Omgevingsvergunning

| | |
|-----------|------------------|
| c. | |
| b. | |
| a. | |
| wijziging | wijz. datum get. |

omschrijving: **Huize Nijvelt**
Touwslagerslaan 1 De Meern

opdrachtgever: **GroenWest**
Oslolaan 2 Woerden

datum : 15-06-2020
get. : GvdL
schaal : 1:50
formaat : A3

onderdeel: **Detailering**

04P1800068 **DT.11.-**
werknr.: bladnr.: